ANSICHT OST

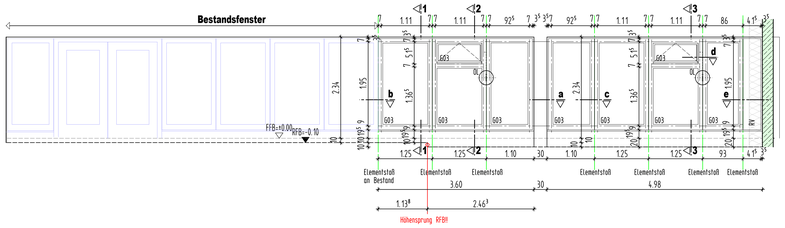

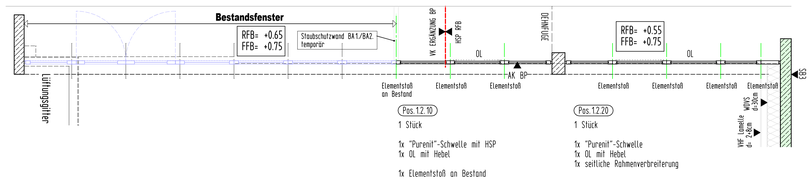

Pos.1.2.10
1 Stück

1x "Purenit"-Schwelle mit HSP
1x OL mit Hebel

1x Elementstoß on Bestand

Pos.1.2.20
1 Stück

1x "Purenit"-Schwelle
1x OL mit Hebel
1x seitliche Rahmenverbreiterung

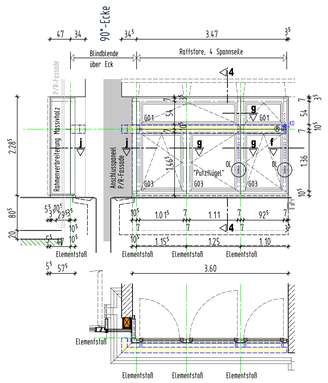

Pos.1.2.30
1 Stück

1x Wetterschenkel
2x OL mit Hebel

Pos.1.2.11
1 Stück

Raffstore-Einzelanlage mit
- Sichtblende 130/190
- 1 Behang, 50mm Flachlamelle
- 1x Motorantrieb
- 4 Spannseile
- Blindblende mit 90°-Ecke

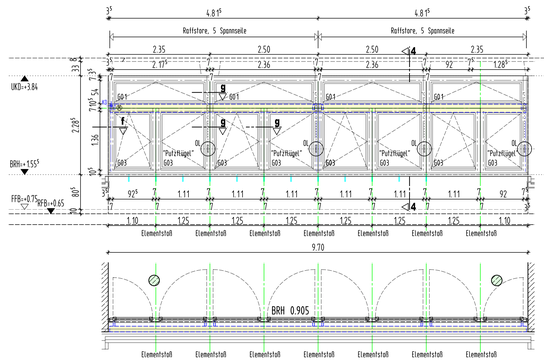

Pos.1.2.40
2 Stück (1x Ansicht Ost, 1x Ansicht West)

je 1x Wetterschenkel
je 4x OL mit Hebel

Pos.1.2.12
2 Stück

Raffstore-Gruppenanlage mit
- Sichtblende 130/190
- 2 Behänge, 50mm Flachlamelle
- 1x Motorantrieb, 1x Kupplung
- 10 Spannseile

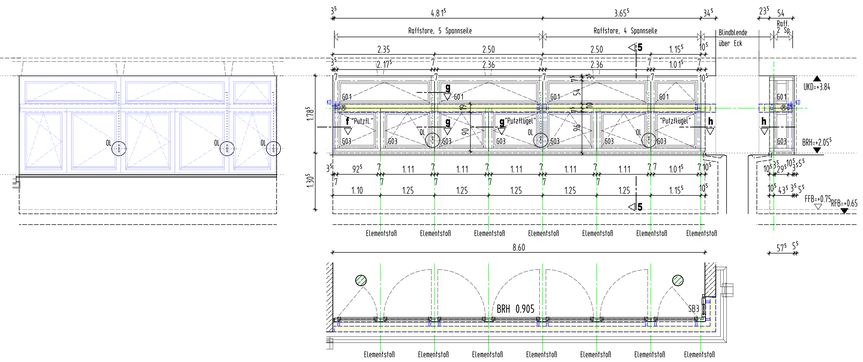

Pos.1.2.50
1 Stück

1x Wetterschenkel
4x OL mit Hebel

Pos.1.2.13
1 Stück

Raffstore-Gruppenanlage mit
- Sichtblende 130/190
- 2 Behänge, 50mm Flachlamelle
- 1x Motorantrieb, 1x Kupplung
- 9 Spannseile

Raffstore-Einzelanlage mit
- Sichtblende 130/190
- 1 Behang, 50mm Flachlamelle
- 1x Motorantrieb
- 2 Spannseile
- Blindblende mit 90°-Ecke

ANSICHT NORD

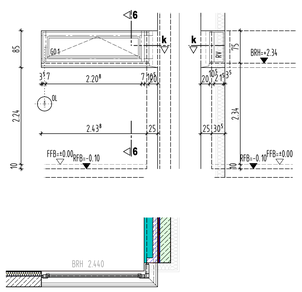

Pos.1.2.60
1 Stück

1x Wetterschenkel
1x OL mit Hebel
1x seitl. Rahmenverbreiterung

ANSICHT WEST

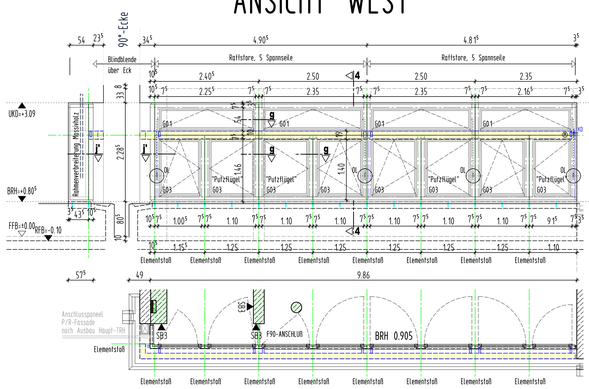

Pos.1.2.70
1 Stück

1x Wetterschenkel
4x OL mit Hebel

Pos.1.2.14
1 Stück

Raffstore-Gruppenanlage mit
- Sichtblende 130/190
- 2 Behänge, 50mm Flachlamelle
- 1x Motorantrieb, 1x Kupplung
- 10 Spannseile
- Blindblende mit 90°-Ecke

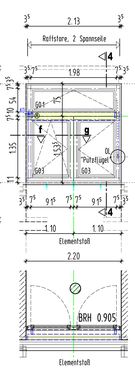

Pos.1.2.80
2 Stück (2x Ansicht West)

2x Wetterschenkel
2x OL mit Hebel

Pos.1.2.15
2 Stück

Raffstore-Einzelanlage mit
- Sichtblende 130/190
- 1 Behang, 50mm Flachlamelle
- 1x Motorantrieb
- 2 Spannseile

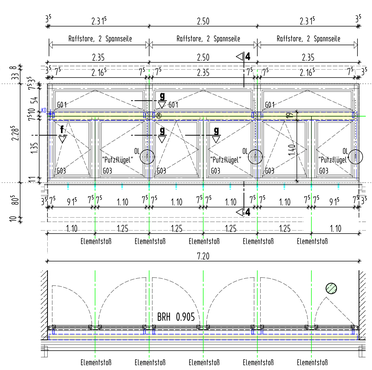

Pos.1.2.90
1 Stück

1x Wetterschenkel
3x OL mit Hebel

Pos.1.2.16
1 Stück

Raffstore-Gruppenanlage mit
- Sichtblende 130/190
- 3 Behänge, 50mm Flachlamelle
- 1x Motorantrieb, 2x Kupplung
- 6 Spannseile

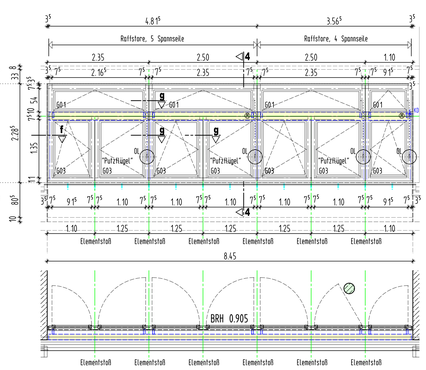

Pos.1.2.100
1 Stück

1x Wetterschenkel
4x OL mit Hebel

Pos.1.2.17
1 Stück

Raffstore-Gruppenanlage mit
- Sichtblende 130/190
- 2 Behänge, 50mm Flachlamelle
- 1x Motorantrieb, 1x Kupplung
- 9 Spannseile

LEGENDE
- AUSSENKANTE ROHKONSTRUKTION
- AUSSENKANTE FERTIGKONSTRUKTION
- BSH BAUTEILE
- HOLZSTANDERWAND
- BETON BINDEWEHRT NEUBAU
- BETON (BEHE STATIKERPLAN)
- BETON (BEHE STATIKERPLAN)
- WU-BETON
- METALLSTANDERWÄNDE
- NICHTTRAGENDES MAUERWERK NEUBAU
- ABBRUCH
- BICHTBETON BESTAND (tragend)
- BICHTBETON BESTAND (nicht tragend)
- BESTAND LERNOUBE

ANGABEN ZU TÜRHÖHEN AB ROHFLUSSBODEN

EINLEGEARBEITEN — Haustechnische Anlagen — SIND DEN PLANUNGEN DER FACHPLANER ZU ENTNEHMEN

NR.	DATUM	GEGENSTAND/ÄNDERUNG
	10.03.2026	

AUFSTOCKUNG
UND SANIERUNG
WALTER-ERBE-SCHULE
72072 TÜBINGEN

BEZUGSHÖHE - Projekt = 327.05 NHN (DHHN 2016) = ±0.00

AUSFÜHRUNGSPLANUNG

A_HOLZFENSTER BESTAND BA1 M 1:50
VORABZUG
Plancode.

Datum: 23.02.2026	Maßstab: 1:50	Plan-Nr: B10
Gez./Geg. mhw	Größe: DIN A0	Planstand: 10.03.2026

Alle Maße sind vor Ausführung verantwortlich zu prüfen!